

CORLAB Yazılımı Tanıtımı

İçerik

- Yazılım kapsamı
- Yazılım ara yüzünde yer alan başlık ve içerikleri
- Tanımlar başlığı ve ekranları tanıtımı
- Personel başlığı ve ekranları tanıtımı

İçerik

- Teklif başlığı ve ekranları tanıtımı
- Numune Kayıt başlığı ve ekranları tanıtımı
- Laboratuvar başlığı ve ekranları tanıtımı
- Rapor başlığı ve ekranları tanıtımı

Yazılım kapsamı

- **Teklif;**
 - Emisyon, SEÖS, Hava Kalitesi, Akustik Gürültü,
 - İş Hijyeni,
 - Atık Yağ, Toprak, Katı Atık/Çamur,
 - Su, Atık Su, Yüzeysel Sular, İçme ve Kullanma Suları teklifleri hazırlanması

Yazılım kapsamı

- **Girişler;**
 - Numune kaydı girişi
 - Ölçüm ve analiz sonuçları girişi

Yazılım kapsamı

- **Raporlandırma;**
 - İş Hijyeni kapsamında yer alan tüm parametreler
 - Atık Yağ,
 - Toprak,
 - Katı Atık, Çamur
 - Su, Atık Su, Yüzeysel Sular, İçme ve Kullanma Suları

Yazılım ara yüzünde yer alan başlık ve içerikleri

- **Tanımlar**

- Şube Bilgileri → Tüm Şubeler – Yeni Şube
- Firma → Tüm Firmalar – Yeni Firma
- Danışman / Taşeron / Tedarikçi
- Cihazlar → Tüm Cihaz – Yeni Cihaz
- Sarf Malzeme Tipi
- Matbuğ Şartlar
- Numune Alma Şekli
- Teklif Matbuğ Kapak
- Kapsam → Yönetmelik → Mevzuat → Metot No → Metot Adı → **Parametre**

Yazılım ara yüzünde yer alan başlık ve içerikleri

- **Teklif**

- Yeni Teklif
- Yeni Özel Teklif
- Teklifler
- Teklifler Şablonu
- Müşteri Görüşme Formu - > Tüm Görüşme Formları – Yeni Görüşme Formu

- **Ölçüm**

- Ölçüm Sarf Malzeme/Personel/Cihaz Seçimi

Yazılım ara yüzünde yer alan başlık ve içerikleri

- **Numune Kayıt**
 - Numune Kayıtlar
 - Numune Kayıt Rapor
- **Laboratuvar**
 - Analiz Sonuçları Giriş

Yazılım ara yüzünde yer alan başlık ve içerikleri

- **Rapor**

- Rapor Numara
- İş Hijyeni Raporlar
- Analiz Raporlar
- Analiz Sonuçları

- **Personel**

- Personel Bilgileri
- Personel Parametre Yetkileri

- *Not : Yazılım ara yüzünde her içerik için ayrı ayrı ekranlar bulunmaktadır.*

Tanımlar başlığı ve ekranları tanıtımı

Tanımlar	Hizmetler	Yönetmelik	Ay
Şube			▶
Firma			▶
Danışman / Taşeron / Tedarikçi			▶
Cihaz			▶
Salf Malzeme Tipi			
Matbuğ Şartlar			
Numune Alma Şekli			
Teklif Matbuğ Kapak			
<hr/>			
1 - Kapsam Tanımla			
2 - Yöntem Tanımla			
3 - Mevzuat Tanımla			
4 - Parametre Tanımla			▶
5 - Metot No Tanımla			
6 - Metod Adı Tanımla			

Tanımlar başlığı ve ekranları tanıtımı

- Bir veya daha fazla şubesi olan laboratuvarlar için «Şube Kaydı Oluştur» ekranında tanımlama yapılmaktadır.
- Tanımlanan şubeler «Şubeler» ekranında listelenmektedir.

Ana Sayfa : ADMIN ADMIN

Teklif Ölçüm Numune Kayıt Laboratuvar Rapor Personel Tanımlar Hizmetler Yönetmelik Ayarlar Çıkış

Şube Kaydı Oluştur Şubeler

Şube Bilgileri

Firma Adı

Firma Adresi

Vergi Dairesi Adı

Vergi Numarası

Ülke

İl

İlçe

Telefon: (0090) _____

Faks: (0090) _____

Email

Şube Diğer Bilgiler

Yeterlik Tarih

İş Hiyeri Yeterlik Tarih

Akreditasyon Tarihi

Akreditasyon No

Yeterlik No

İş Hiyeri Yeterlik No

Akreditasyon Numarı

Web Adresi

Teklif Kod

SİL KAYDET

Şube Yitüü

Adı

Soyadı

Cep Telefon: (0090) _____

İş Telefon: (0090) _____

Dahili

Faks: (0090) _____

Email

Pozisyon

Cinsiyet

Bay Bayan

TERRİCLE SİL KAYDET

Tanımlar başlığı ve ekranları tanıtımı

- Firma (müşteri) tanımlamaları «Firma Tanımlama» ekranında yapılmaktadır.
- Tanımlanan firmalar «Firmalar» ekranında listelenmektedir.
- Ayrıca birden fazla şubesi olan müşteriler için alt firma tanımlaması yapılabilmektedir.

- Firma Bilgileri (Company Information):** Includes fields for Firma Adı (Company Name), Firma Adresi (Company Address), Vergi Dairesi Adı (Tax Office Name), Vergi Numarası (Tax Number), Telefon (0090), Faks (0090), Email, Ülke (Country) set to TÜRKİYE, Şehir (City), SGK Sicil Numarası (SGK Registration Number), Nace Kodu (NACE Code), and Odeme Bilgi (Payment Information). There are also checkboxes for EK-1 and EK-2.
- Firma Yetkilileri (Company Representatives):** A large text area for defining the company's representatives.
- Yetkili Bilgileri (Representative Information):** Includes fields for Yetkili Adı (Representative Name), Yetkili Soyadı (Representative Surname), Cep Telefonu (0090) (Mobile Phone), İş Telefonu (0090) (Work Phone), Faks (0090), Email, and Cinsiyet (Gender) with radio buttons for Erkek (Male) and Kadın (Female).

Buttons for 'ALT FIRMA', 'TEMİZLE', 'SİL', and 'KAYDET' are visible below the form sections.

Tanımlar başlığı ve ekranları tanıtımı

- Danışman / Taşeron / Tedarikçi ekleme ve listeleme ekranları ayrı ayrı bulunmaktadır.
- Tanımlanan firma «**Danışman ve/veya Taşeron ve/veya Tedarikçi**» olarak üç ayrı senaryoda tanımlanabilmektedir.

Ana Sayfa : ADMIN ADMIN

Teklif Ölçüm Numune Kayıt Laboratuvar Rapor Personel Tanımlar Hizmetler Yönetmelik Ayarlar Çıkış

Danışman / Taşeron / Tedarikçi Danışmanlar / Taşeronlar / Tedarikçiler

Danışman / Taşeron / Tedarikçi Bilgileri

Firma Adı:

Firma Adres:

Vergi Dairesi Adı:

Vergi Numarası:

Telefon:

Faks:

Ülke: TÜRKİYE

İl:

İlçe:

Anlaşma Oranı:

Firma Tipi: Danışman Taşeron Tedarikçi

SİL KAYDET

Danışman / Taşeron / Tedarikçi Yetkili

Adı:

Soyadı:

Cep Telefonu:

İş Telefonu:

E-mail:

Faks:

Pozisyon:

Durum: Silinebilir

• Bey • Eksen

TEMİZLE SİL KAYDET

Tanımlar başlığı ve ekranları tanıtımı

- Cihaz tanımlamaları «**Cihaz Tanımlama**» ekranında yapılmaktadır.
- Tanımlanan cihazlar «**Cihazlar**» ekranında listelenmektedir. Cihaza ait kalibrasyon sertifikaları yükleme ekrandan uyarı sistemiyle takip etme imkanı vermektedir.

The left panel contains a form for device registration with the following fields:

- Kod: [Text Input]
- Seri No: [Text Input]
- Marka: [Text Input]
- Model: [Text Input]
- Max Okuma Dejer: [Text Input]
- Tanımlama: [Text Input]
- Kalibrasyon Test Tarihi: [Date Picker]
- Gelecek Kalibr. Test Tarihi: [Date Picker]

Below the form are two rich text editors for 'Açıklama' (Description) and 'Cihaz Tanımı' (Device Definition), both using Times New Roman font and size 10. At the bottom of the form are buttons for 'Kullanım Mevzuu' (Usage Regulation) and 'Kalibrasyon Belgesi' (Calibration Certificate), each with 'SEÇ' (Select) and 'OKU' (Read) options. At the very bottom are 'KAYDET' (Save) and 'SİL' (Delete) buttons.

The right panel displays a table of existing devices with the following columns: 'YETKİ', 'ID', 'KAPSAM_ADE', 'YONTEM_ADE', 'MEVZUAT_ADE', and 'PARAMETRE...'. The table contains 24 rows of data, each representing a device with its specific parameters and calibration details.

Tanımlar başlığı ve ekranları tanıtımı

- Sarf Malzeme Tipi, Numune Alma Şekli
- Teklifte varsayılan gelecek (teklife özel değiştirilebilir) «**Matbuğ Şartlar**» ve «**Teklif Matbuğ Kapak**»
- **Parametre** tanımı için, Kapsam, Yönetmelik, Mevzuat (Tablolar) tanımlanmalıdır.

Tanımlar	Hizmetler	Yönetmelik	Aya
Şube			▶
Firma			▶
Danışman / Taşeron / Tedarikçi			▶
Cihaz			▶
Sarf Malzeme Tipi			
Matbuğ Şartlar			
Numune Alma Şekli			
Teklif Matbuğ Kapak			
1 - Kapsam Tanımla			
2 - Yöntem Tanımla			
3 - Mevzuat Tanımla			
4 - Parametre Tanımla			▶
5 - Metot No Tanımla			
6 - Metod Adı Tanımla			

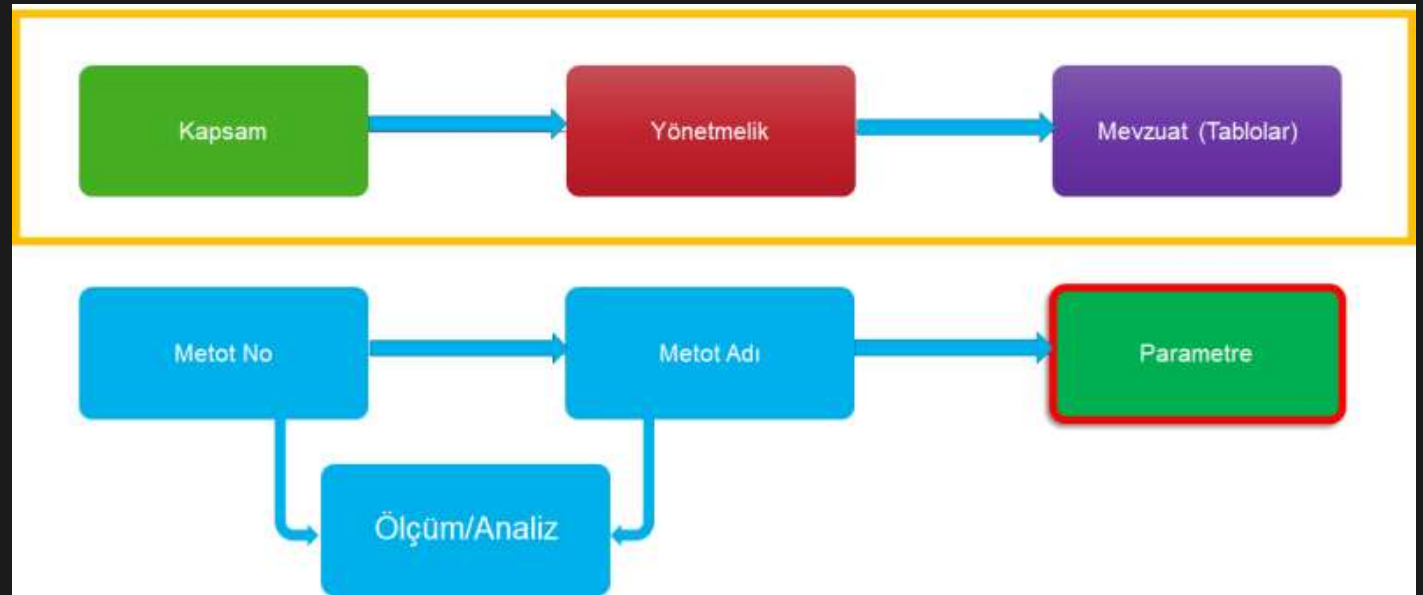

Tanımlar başlığı ve ekranları tanıtımı

- Parametre Tanımlama Ekranı

Teklif Ölçüm Numune Kayıt Laboratuvar Rapor Personel Tanımlar Hizmetler Yönetmelik Ayarlar Çıkış

Parametre Tanımlama

Kapsam: EMİSYON

Yöntem: Sanayi Kaynaklı Hava Kirliliğinin Kontrolü Yönetmeliği

Mevzuat: Toz

Parametre Kısa Adı: TOZ

Parametre Adı: Toz (Partikül Madde) Tayini

Birim:

Birim Fiyat:

Birim Süre: 00:00:00

Lab. Kat Sayı:

Dedeksiyon Limiti:

Yetki: Var Yok

Eluat Ölçümü Yapılan Parametredir.

Sinir Değer Ata

TEMİZLE KAYDET SIL

Ölçüm Metot Numaraları: Ara

(TS EN 1032+A1 ile birlikte)
ASTM D 4490-100
ASTM D 4490-101
ASTM D 4490-102
ASTM D 4490-103
ASTM D 4490-104
ASTM D 4490-105
ASTM D 4490-106
ASTM D 4490-107
ASTM D 4490-108
ASTM D 4490-109
ASTM D 4490-110
ASTM D 4490-111
ASTM D 4490-112
ASTM D 4490-113
ASTM D 4490-114
ASTM D 4490-115

Analiz Metot Numaraları: Ara

98/83/EC Direktifi
A2-04 / ISO 14184-1:2011
Acid Base Accounting (ABA)
ASTM D 1385-07
ASTM D 3695 / ASTM D 3687
ASTM D 4532
ASTM D1385
ASTM E 1915-13
CARB 425
CARB 426
CEN / TS 15863, CEN / TS 15864
CEN/TS 13130-26
CEN/TS 15968
Çözünmüş Oksijen, Klorofil-a, Toplam İnorganik Azot (NO):
EN 15308
EN 13137
EN 14362-1 & EN 14362-3
EN 14582

EPA 17
EPA 5
TS EN 13284-1
TS ISO 9096

EPA 17
TS ISO 9096

Ara

Toz (Partikül Madde) Ölçümleri
Toz (Partikül Madde) Tayini

Silinmiş Parametreleri Göster

Tanımlar başlığı ve ekranları tanıtımı

- Parametreye Sınır Değer Ekleme Ekranı
- Analiz Raporlarında Numune Alma Şekli de Ekleyebilirsiniz

The form on the left contains the following fields:

- Kapsam: EMİSYON
- Yöntem: Sanayi Kaynaklı Hava Kirliliğinin Kontrolü Yönetmeliği
- Mevzuat: Toz
- Parametre: Toz (Partikül Madde) Tayini
- Numune Alma Yöntemi: (Dropdown menu)
- Sınır Değer Adı: (Text input)
- Sınır Değer: (Text input)

Below the form are three buttons: SİL, KAYDET, and TEMİZLE.

The table on the right is titled 'Sınır Değerler' (Limit Values) and has the following columns: Numune Alma Şekli, Sınır Değer, and Sınır Değer Adı. The table is currently empty.

At the bottom right of the table area, there is a checkbox labeled 'Silinmiş Sınır Değerleri Göster' (Show Deleted Limit Values).

Personel başlığı ve ekranları tanıtımı

- ANA MENÜ -> Personel -> Personel Bilgileri -> Yeni Personel Kaydet

Ana Sayfa : ADMIN ADMIN

Teklif Ölçüm Numune Kayıt Laboratuvar Rapor Personel Tanımlar Hizmetler Yönetmelik Ayarlar Çıkış

PersonelListesi Personel Bilgileri

Kişisel Bilgiler İletişim Bilgileri Diğer Bilgiler Sağlık Bilgileri Eğitim Bilgileri Öğrenim Bilgileri Pozisyon Bilgisi Kullanıcı Bilgisi Ekran Yetkileri

Şube (*)

TC Kimlik No

Adı (*) Soyadı (*) Kan Grubu

Baba Adı Anne Adı Doğum Tarihi (*)

İl (*) İlçe (*) Doğum Yeri (*)

SSK Numarası Medeni Durum (*) Cinsiyet (*)

Evli Bekar Bay Bayan

Yükle

Personel Sil Personel Kaydet

Personel başlığı ve ekranları tanıtımı

- ANA MENÜ -> Personel -> Personel Parametre Yetkileri

Ana Sayfa : ADMIN ADMIN

Teklif Ölçüm Numune Kayıt Laboratuvar Rapor Personel Tanımlar Hizmetler Yönetmelik Ayarlar Çıkış

PersonelListesi Personel Bilgileri PersonelParametreForm

Drag a column header here to group by that column

	KAPSAM	YÖNTEM	MEVZUAT	PARAMETRE
<input checked="" type="checkbox"/>	ATIKSU	Su Kirliliği Kontrolü Yönetmeliği	Tablo 5.1: Sektör: Gıda Sanayii (Un ve Makarna...	KİMYASAL OKSİJEN İHTİYACI
<input checked="" type="checkbox"/>	ATIKSU	Su Kirliliği Kontrolü Yönetmeliği	Tablo 5.1: Sektör: Gıda Sanayii (Un ve Makarna...	ASKIDA KATI MADDE
<input checked="" type="checkbox"/>	ATIKSU	Su Kirliliği Kontrolü Yönetmeliği	Tablo 5.1: Sektör: Gıda Sanayii (Un ve Makarna...	pH
<input checked="" type="checkbox"/>	ATIKSU	Su Kirliliği Kontrolü Yönetmeliği	Tablo 5.2: Sektör: Gıda Sanayii (Maya Üretimi)	KİMYASAL OKSİJEN İHTİYACI
<input checked="" type="checkbox"/>	ATIKSU	Su Kirliliği Kontrolü Yönetmeliği	Tablo 5.2: Sektör: Gıda Sanayii (Maya Üretimi)	ASKIDA KATI MADDE
<input checked="" type="checkbox"/>	ATIKSU	Su Kirliliği Kontrolü Yönetmeliği	Tablo 5.2: Sektör: Gıda Sanayii (Maya Üretimi)	YAĞ VE GRES
<input checked="" type="checkbox"/>	ATIKSU	Su Kirliliği Kontrolü Yönetmeliği	Tablo 5.2: Sektör: Gıda Sanayii (Maya Üretimi)	pH
<input checked="" type="checkbox"/>	ATIKSU	Su Kirliliği Kontrolü Yönetmeliği	Tablo 5.2: Sektör: Gıda Sanayii (Maya Üretimi)	RENK
<input checked="" type="checkbox"/>	ATIKSU	Su Kirliliği Kontrolü Yönetmeliği	Tablo 5.3: Sektör: Gıda Sanayii (Süt ve Süt Ürü...	KİMYASAL OKSİJEN İHTİYACI
<input checked="" type="checkbox"/>	ATIKSU	Su Kirliliği Kontrolü Yönetmeliği	Tablo 5.3: Sektör: Gıda Sanayii (Süt ve Süt Ürü...	YAĞ VE GRES
<input checked="" type="checkbox"/>	ATIKSU	Su Kirliliği Kontrolü Yönetmeliği	Tablo 5.3: Sektör: Gıda Sanayii (Süt ve Süt Ürü...	pH
<input checked="" type="checkbox"/>	ATIKSU	Su Kirliliği Kontrolü Yönetmeliği	Tablo 5.4: Sektör: Gıda Sanayii (Yağlı Tohumlar...	KİMYASAL OKSİJEN İHTİYACI
<input checked="" type="checkbox"/>	ATIKSU	Su Kirliliği Kontrolü Yönetmeliği	Tablo 5.4: Sektör: Gıda Sanayii (Yağlı Tohumlar...	YAĞ VE GRES
<input checked="" type="checkbox"/>	ATIKSU	Su Kirliliği Kontrolü Yönetmeliği	Tablo 5.4: Sektör: Gıda Sanayii (Yağlı Tohumlar...	pH
<input checked="" type="checkbox"/>	ATIKSU	Su Kirliliği Kontrolü Yönetmeliği	Tablo 5.5: Sektör: Gıda Sanayii (Zeytinyağı ve ...	KİMYASAL OKSİJEN İHTİYACI
<input checked="" type="checkbox"/>	ATIKSU	Su Kirliliği Kontrolü Yönetmeliği	Tablo 5.5: Sektör: Gıda Sanayii (Zeytinyağı ve ...	YAĞ VE GRES
<input checked="" type="checkbox"/>	ATIKSU	Su Kirliliği Kontrolü Yönetmeliği	Tablo 5.5: Sektör: Gıda Sanayii (Zeytinyağı ve ...	pH
<input checked="" type="checkbox"/>	ATIKSU	Su Kirliliği Kontrolü Yönetmeliği	Tablo 5.5: Sektör: Gıda Sanayii (Zeytinyağı ve ...	RENK
<input checked="" type="checkbox"/>	ATIKSU	Su Kirliliği Kontrolü Yönetmeliği	Tablo 5.6: Sektör: Gıda Sanayii (Mezbahalar ve ...	KİMYASAL OKSİJEN İHTİYACI
<input checked="" type="checkbox"/>	ATIKSU	Su Kirliliği Kontrolü Yönetmeliği	Tablo 5.6: Sektör: Gıda Sanayii (Mezbahalar ve ...	YAĞ VE GRES
<input checked="" type="checkbox"/>	ATIKSU	Su Kirliliği Kontrolü Yönetmeliği	Tablo 5.6: Sektör: Gıda Sanayii (Mezbahalar ve ...	pH
<input checked="" type="checkbox"/>	ATIKSU	Su Kirliliği Kontrolü Yönetmeliği	Tablo 5.6: Sektör: Gıda Sanayii (Mezbahalar ve ...	RENK
<input checked="" type="checkbox"/>	ATIKSU	Su Kirliliği Kontrolü Yönetmeliği	Tablo 5.7: Sektör: Gıda Sanayii (Balık ve Kemik ...	KİMYASAL OKSİJEN İHTİYACI
<input checked="" type="checkbox"/>	ATIKSU	Su Kirliliği Kontrolü Yönetmeliği	Tablo 5.7: Sektör: Gıda Sanayii (Balık ve Kemik ...	ÇÖKEBİLİR KATI MADDE

KAYDET

Teklifler başlığı ve ekranları tanıtımı

- Teklif menüsünden, «**Yeni Teklif, Yeni Özel Teklif, Müşteri Görüşme Formu**» oluşturulabilir. Oluşturulan kayıtlar listelenerek yönetilebilir.

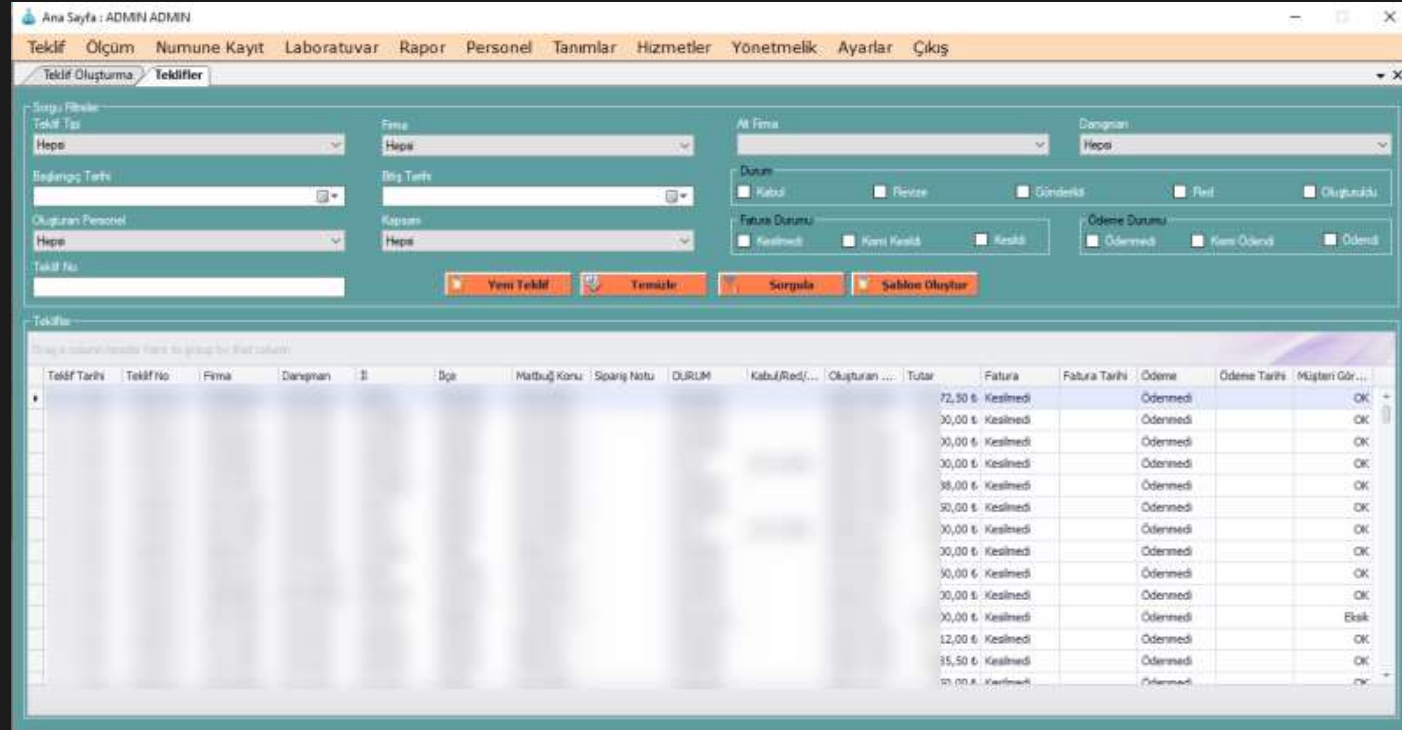
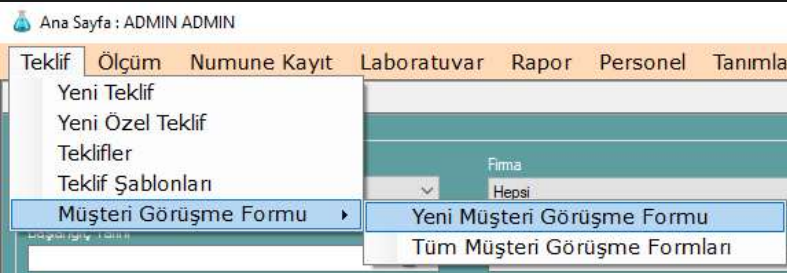

Teklifler başlığı ve ekranları tanıtımı

- Teklif ve Müşteri görüşme formları arasında ilişkilendirme bulunmaktadır.
- Örn: Hazırlanan teklife ait müşteri görüşme formu yoksa veya müşteri görüşme formu hazırlanmış bir işin teklifi yoksa izlenebilir ve hızlı bir şekilde oluşturulabilmektedir.

Ana Sayfa : ADMIN ADMIN

Teklif Ölçüm Numune Kayıt Laboratuvar Rapor Personel Tanımlar Hizmetler Yönetmelik Ayarlar Çıkış

Müşteri Görüşme Formları Müşteri Görüşme Formu

Yana İletiltil
Hepsi Firma Adı
ARA TEMİZLE

FİRMA ADI	TEKLİF NO	YETKİLİ ADI	CEP TELEFONU	GÖRÜŞME TARİHİ
	TEKLİF NO: 1			2019
	TEKLİF NO: 2			2019
	TEKLİF NO: 3			2019
	TEKLİF NO: 4			2019
	TEKLİF NO: 5			2019
	TEKLİF NO: 6			2019
	TEKLİF NO: 7			2019
	TEKLİF NO: 8			2019
	TEKLİF NO: 9			2019
	TEKLİF NO: 10			2019
	TEKLİF NO: 11			2019
	TEKLİF NO: 12			2019
	TEKLİF NO: 13			2019
	TEKLİF NO: 14			2019
	TEKLİF NO: 15			2019
	TEKLİF NO: 16			2019
	TEKLİF NO: 17			2019
	TEKLİF NO: 18			2019
	TEKLİF NO: 19			2019
	TEKLİF NO: 20			2019
	TEKLİF NO: 21			2019
	TEKLİF NO: 22			2019
	TEKLİF NO: 23			2019
	TEKLİF NO: 24			2019
	TEKLİF NO: 25			2019
	TEKLİF NO: 26			2019
	TEKLİF NO: 27			2019
	TEKLİF NO: 28			2019
	TEKLİF NO: 29			2019
	TEKLİF NO: 30			2019
	TEKLİF NO: 31			2019
	TEKLİF NO: 32			2019
	TEKLİF NO: 33			2019
	TEKLİF NO: 34			2019
	TEKLİF NO: 35			2019
	TEKLİF NO: 36			2019
	TEKLİF NO: 37			2019
	TEKLİF NO: 38			2019
	TEKLİF NO: 39			2019
	TEKLİF NO: 40			2019
	TEKLİF NO: 41			2019
	TEKLİF NO: 42			2019
	TEKLİF NO: 43			2019
	TEKLİF NO: 44			2019
	TEKLİF NO: 45			2019
	TEKLİF NO: 46			2019
	TEKLİF NO: 47			2019
	TEKLİF NO: 48			2019
	TEKLİF NO: 49			2019
	TEKLİF NO: 50			2019

YENİ GÖRÜŞME FORMU

Teklif Hazırlama Aşamaları Şeması

Teklifler veya Teklif
Menüsünden

Yeni Teklif

Firma Bilgileri

Firma/Alt Firma

Danışman/
Danışman Payı

Teklif Haz. Şube

Yetkili/ler

Matbuğ Konu

Matbuğ Kapak

Teklif Tarihi	Teklif No	Hazırlayan	Onaylayan
25 Temmuz 2018 Çarşamba		ADMIN ADMIN	
Firma		Alt Firma	
Danışman		Danışman Payı	Danışman Payı Tipi
		0	<input type="radio"/> % <input type="radio"/> TL
Teklif Hazırlayan Sube			

SEC	KURUM	ADI	SOYADI	CEP_TELEFONU	IS_TELEFONU	POZISYON
						Pazarlama

Matbuğ Konu

Matbuğ Kapak

Times New Roman 10

Sayın Yetkili,

.....2018 tarihli telefon görüşmemiz neticesinde istemiş olduğunuz analizi / ölçümlerine ait fiyat teklifimiz ve analizlerde / ölçümlerde kullanılacak metotlar ekte bilgilerinize sunulmuştur.

HTML Uzunluğu : 0 | TEXT Uzunluğu : 0

Kapsam
ATIKSU

Yetkisiz Parametreler

Yönetmelik
Su Kirliliği Kontrolü YönetmeliğiYetkili Parametreler
 BALIK BIYODENEYİ
 KİMYASAL OKSİJEN İHTİYACI
 pH
 SÜLFÜR
 YAĞ VE GRESMevzuat
Tablo 14.3: Sektör: Kimya Sanayii (Zımk Üretimi ve Benzer)Numune Noktaları
 1
 2
 3

İlgili Mevzuatlar

Birleştirilmiş Teklif için Ekle

 Hepsini Seç Hepsini Seç Hepsini Seç

KAPSAM_ADI	YONTEM_ADI	MEVZUAT_ADI	PARAMETRE_ADI	ADET	FIYAT	NUMUNE ALMA Ş
ATIKSU	Su Kirliliği Kontrolü Yönetmeliği	Tablo 13.6: Sektör: Selüloz, Kağıt, Karton ve Benzeri Sanayii (Niğasta Katkılı Kağıt)	KİMYASAL OKSİJEN İHTİYACI	1	140,00	Kompozit Numune A
ATIKSU	Su Kirliliği Kontrolü Yönetmeliği	Tablo 13.6: Sektör: Selüloz, Kağıt, Karton ve Benzeri Sanayii (Niğasta Katkılı Kağıt)	ÇÖKEBİLİR KATI MADDE	1	30,00	Kompozit Numune A
ATIKSU	Su Kirliliği Kontrolü Yönetmeliği	Tablo 13.6: Sektör: Selüloz, Kağıt, Karton ve Benzeri Sanayii (Niğasta Katkılı Kağıt)	RENK	1	80,00	Kompozit Numune A
ATIKSU	Su Kirliliği Kontrolü Yönetmeliği	Tablo 14.3: Sektör: Kimya Sanayii (Zımk Üretimi ve Benzerleri)	KİMYASAL OKSİJEN İHTİYACI	2	140,00	-
ATIKSU	Su Kirliliği Kontrolü Yönetmeliği	Tablo 14.3: Sektör: Kimya Sanayii (Zımk Üretimi ve Benzerleri)	SÜLFÜR	2	80,00	-
ATIKSU	Su Kirliliği Kontrolü Yönetmeliği	Tablo 14.3: Sektör: Kimya Sanayii (Zımk Üretimi ve Benzerleri)	YAĞ VE GRES	2	180,00	-
ATIKSU	Su Kirliliği Kontrolü Yönetmeliği	Tablo 14.3: Sektör: Kimya Sanayii (Zımk Üretimi ve Benzerleri)	BALIK BIYODENEYİ	2	150,00	-
ATIKSU	Su Kirliliği Kontrolü Yönetmeliği	Tablo 14.3: Sektör: Kimya Sanayii (Zımk Üretimi ve Benzerleri)	pH	2	35,00	-

Özellikler

Adet

Mevzuat Birim Fiyat

Parametre Birim Fiyat

Numune Alma Şekli / Taban Fiyat
Yöntem Seçiniz

Numune Alma Şekli Tutar

Kapsam Dışı

EKLE

TANIMLI MEVZUATA EKLE

TANIMLI BİRLEŞTİRİLMİŞ MEVZUATA EKLE

TEMİZLE

Toplam

İndirim % TL

Genel Toplam

Ana Sayfa : ADMIN ADMIN

Teklif Ölçüm Numune Kayıt Laboratuvar Rapor Personel Tanımlar Hizmetler Yönetmelik Ayarlar Çıkış

Teklifler Teklif Oluşturma

Firma Bilgileri Numune Noktaları Ölçüm Ekle Teklif Şartları

Kapsam: EMİSYON
Yetkisiz Parametreler: Dioksin-Furan (PCDD-PCDF) Örnekleme

Yönetmelik: Sanayi Kaynaklı Hava Kirliliğinin Kontrolü Yönetmeliği
Yetkili Parametreler:

Mevzuat: Dioksin-Furan (PCDD-PCDF) Örnekleme
Numune Noktaları:

İlgili Mevzuatlar

Özellikler

Adet: 1

Mevzuat Birim Fiyat: 7.190,00

Parametre Birim Fiyat: 0,00

Numune Alma Şekli / Taban Fiyat

Yöntem Seçiniz

Numune Alma Şekli Tutar: 0,00

Kapsam Dışı

Ekle

Tanımlı Mevzuata Ekle

Tanımlı Birleştirilmiş Mevzuata Ekle

Temizle

KAPSAM_ADI	YÖNTEM_ADI	MEVZUAT_ADI	PARAMETRE_ADI	ADET	FIYAT	NUMUNE ALMA ŞEKLİ	MEVZUAT FİYATLARI
EMİSYON	Sanayi Kaynaklı Hava Kirliliğinin Kontrolü Yönetmeliği	Dioksin-Furan (PCDD-PCDF) Örnekleme	Dioksin-Furan (PCDD-PCDF) Örnekleme	1	7190,00	-	-

Toplam: 7.190,00

İndirim: % 0 TL 0,00

Genel Toplam: 7.190,00

Gönderildi Kabul Red Sil Şablon Oluştur Çıkış Uzun Teklif Taslak Word Teklif Word Kaydet

Teklif hazırlama aşamasında laboratuvar yetkili ve yetkisiz olduğu parametreleri seçerek teklif hazırlayabilir. Ayrıca hazırlanan teklif kapsam dışı hazırlamak mümkündür.

Firma Bilgileri Numune Noktaları Ölçüm Ekle Teklif Şartları

Genel Şartlar x

İşin Süresi

Çevre Firma Sorumlulukları

Firma Sorumlulukları

Gönderildi Kabul Red Sil Şablon Oluştur

Çıkış Uzun Teklif Taslak Word Teklif Word Kaydet

Teklif oluşturma -> Teklif Şartları ekranında Genel Şartlar, İşin Süresi, Çevre Firma Sorumlulukları ve Firma Sorumlulukları adlı 4 ana başlık içermektedir. Bu maddeleri teklife özel değiştirilebilir ayrıca her kapsama ait matbuğ şartlar değiştirilebilmektedir. Bir sonraki sunumda ilgili ekran verilmiştir.

Matbuğ Sartlar

2 - Genel Şartlar 3 - İşin Süresi 4 - Çevre Firma Sorumlulukları 5 - Firma Sorumlulukları

SIRA_NO	MADDE	ARITMA ÇAMURU	ATIK	ATIK ÇAMUR	ATIK YAĞ	ATIKSU	AYAKKAB	BIOTA	DENİZ SUYU	DERI	EMISYON	GÜRÜLTÜ	İÇME VE KULLANIM SUYU	İMİSYON	İŞ HİJYENİ	SEDİMEN	SEÖS	SU	TEKSTİL	TİTREŞİM	TOPRAK
1	Fiyatlara...	<input checked="" type="checkbox"/>	<input checked="" type="checkbox"/>	<input checked="" type="checkbox"/>	<input checked="" type="checkbox"/>	<input checked="" type="checkbox"/>	<input checked="" type="checkbox"/>	<input checked="" type="checkbox"/>	<input checked="" type="checkbox"/>	<input checked="" type="checkbox"/>	<input checked="" type="checkbox"/>	<input checked="" type="checkbox"/>	<input checked="" type="checkbox"/>	<input checked="" type="checkbox"/>	<input checked="" type="checkbox"/>	<input checked="" type="checkbox"/>	<input checked="" type="checkbox"/>	<input checked="" type="checkbox"/>	<input checked="" type="checkbox"/>	<input checked="" type="checkbox"/>	<input checked="" type="checkbox"/>
2	Tesise u...	<input checked="" type="checkbox"/>	<input checked="" type="checkbox"/>	<input checked="" type="checkbox"/>	<input checked="" type="checkbox"/>	<input checked="" type="checkbox"/>	<input checked="" type="checkbox"/>	<input checked="" type="checkbox"/>	<input checked="" type="checkbox"/>	<input type="checkbox"/>	<input checked="" type="checkbox"/>	<input checked="" type="checkbox"/>	<input checked="" type="checkbox"/>	<input checked="" type="checkbox"/>	<input checked="" type="checkbox"/>	<input checked="" type="checkbox"/>	<input checked="" type="checkbox"/>	<input checked="" type="checkbox"/>	<input checked="" type="checkbox"/>	<input checked="" type="checkbox"/>	<input checked="" type="checkbox"/>
3	Ödeme: ...	<input type="checkbox"/>	<input type="checkbox"/>	<input type="checkbox"/>	<input type="checkbox"/>	<input type="checkbox"/>	<input type="checkbox"/>	<input type="checkbox"/>	<input type="checkbox"/>	<input type="checkbox"/>	<input checked="" type="checkbox"/>	<input checked="" type="checkbox"/>	<input type="checkbox"/>	<input checked="" type="checkbox"/>	<input type="checkbox"/>	<input type="checkbox"/>	<input checked="" type="checkbox"/>	<input type="checkbox"/>	<input type="checkbox"/>	<input checked="" type="checkbox"/>	<input type="checkbox"/>
4	Ödeme: ...	<input checked="" type="checkbox"/>	<input checked="" type="checkbox"/>	<input checked="" type="checkbox"/>	<input checked="" type="checkbox"/>	<input checked="" type="checkbox"/>	<input type="checkbox"/>	<input type="checkbox"/>	<input checked="" type="checkbox"/>	<input type="checkbox"/>	<input type="checkbox"/>	<input type="checkbox"/>	<input type="checkbox"/>	<input type="checkbox"/>	<input type="checkbox"/>	<input checked="" type="checkbox"/>	<input type="checkbox"/>	<input checked="" type="checkbox"/>	<input type="checkbox"/>	<input type="checkbox"/>	<input checked="" type="checkbox"/>
5	Sipariş a...	<input type="checkbox"/>	<input type="checkbox"/>	<input type="checkbox"/>	<input type="checkbox"/>	<input type="checkbox"/>	<input type="checkbox"/>	<input type="checkbox"/>	<input type="checkbox"/>	<input type="checkbox"/>	<input type="checkbox"/>	<input type="checkbox"/>	<input type="checkbox"/>	<input type="checkbox"/>	<input type="checkbox"/>	<input type="checkbox"/>	<input type="checkbox"/>	<input type="checkbox"/>	<input type="checkbox"/>	<input type="checkbox"/>	<input type="checkbox"/>
6	Bakanlık...	<input type="checkbox"/>	<input type="checkbox"/>	<input type="checkbox"/>	<input type="checkbox"/>	<input type="checkbox"/>	<input type="checkbox"/>	<input type="checkbox"/>	<input type="checkbox"/>	<input type="checkbox"/>	<input type="checkbox"/>	<input type="checkbox"/>	<input type="checkbox"/>	<input type="checkbox"/>	<input type="checkbox"/>	<input type="checkbox"/>	<input type="checkbox"/>	<input type="checkbox"/>	<input type="checkbox"/>	<input type="checkbox"/>	<input type="checkbox"/>
7	Raporlar...	<input type="checkbox"/>	<input type="checkbox"/>	<input type="checkbox"/>	<input type="checkbox"/>	<input type="checkbox"/>	<input checked="" type="checkbox"/>	<input type="checkbox"/>	<input type="checkbox"/>	<input type="checkbox"/>	<input type="checkbox"/>	<input type="checkbox"/>	<input checked="" type="checkbox"/>	<input type="checkbox"/>	<input type="checkbox"/>	<input type="checkbox"/>	<input type="checkbox"/>	<input type="checkbox"/>	<input checked="" type="checkbox"/>	<input type="checkbox"/>	<input type="checkbox"/>
8	Sipariş a...	<input type="checkbox"/>	<input type="checkbox"/>	<input type="checkbox"/>	<input type="checkbox"/>	<input type="checkbox"/>	<input type="checkbox"/>	<input type="checkbox"/>	<input type="checkbox"/>	<input type="checkbox"/>	<input checked="" type="checkbox"/>	<input checked="" type="checkbox"/>	<input type="checkbox"/>	<input checked="" type="checkbox"/>	<input checked="" type="checkbox"/>	<input type="checkbox"/>	<input checked="" type="checkbox"/>	<input type="checkbox"/>	<input type="checkbox"/>	<input checked="" type="checkbox"/>	<input type="checkbox"/>
10	Bakanlık...	<input type="checkbox"/>	<input type="checkbox"/>	<input type="checkbox"/>	<input type="checkbox"/>	<input type="checkbox"/>	<input type="checkbox"/>	<input type="checkbox"/>	<input type="checkbox"/>	<input type="checkbox"/>	<input checked="" type="checkbox"/>	<input checked="" type="checkbox"/>	<input type="checkbox"/>	<input checked="" type="checkbox"/>	<input type="checkbox"/>	<input type="checkbox"/>	<input checked="" type="checkbox"/>	<input type="checkbox"/>	<input type="checkbox"/>	<input checked="" type="checkbox"/>	<input type="checkbox"/>
11	Analize ...	<input checked="" type="checkbox"/>	<input checked="" type="checkbox"/>	<input checked="" type="checkbox"/>	<input checked="" type="checkbox"/>	<input checked="" type="checkbox"/>	<input checked="" type="checkbox"/>	<input checked="" type="checkbox"/>	<input checked="" type="checkbox"/>	<input checked="" type="checkbox"/>	<input checked="" type="checkbox"/>	<input checked="" type="checkbox"/>	<input checked="" type="checkbox"/>	<input checked="" type="checkbox"/>	<input checked="" type="checkbox"/>	<input checked="" type="checkbox"/>	<input checked="" type="checkbox"/>	<input checked="" type="checkbox"/>	<input checked="" type="checkbox"/>	<input checked="" type="checkbox"/>	<input checked="" type="checkbox"/>
12	Raporlar...	<input checked="" type="checkbox"/>	<input checked="" type="checkbox"/>	<input checked="" type="checkbox"/>	<input checked="" type="checkbox"/>	<input checked="" type="checkbox"/>	<input type="checkbox"/>	<input type="checkbox"/>	<input checked="" type="checkbox"/>	<input type="checkbox"/>	<input checked="" type="checkbox"/>	<input checked="" type="checkbox"/>	<input type="checkbox"/>	<input checked="" type="checkbox"/>	<input checked="" type="checkbox"/>	<input checked="" type="checkbox"/>	<input checked="" type="checkbox"/>	<input checked="" type="checkbox"/>	<input type="checkbox"/>	<input checked="" type="checkbox"/>	<input checked="" type="checkbox"/>
13	Ölçüm / ...	<input checked="" type="checkbox"/>	<input checked="" type="checkbox"/>	<input checked="" type="checkbox"/>	<input checked="" type="checkbox"/>	<input checked="" type="checkbox"/>	<input type="checkbox"/>	<input type="checkbox"/>	<input checked="" type="checkbox"/>	<input type="checkbox"/>	<input checked="" type="checkbox"/>	<input checked="" type="checkbox"/>	<input checked="" type="checkbox"/>	<input checked="" type="checkbox"/>	<input checked="" type="checkbox"/>	<input type="checkbox"/>	<input checked="" type="checkbox"/>	<input type="checkbox"/>	<input type="checkbox"/>	<input checked="" type="checkbox"/>	<input checked="" type="checkbox"/>
14	Firmamız...	<input checked="" type="checkbox"/>	<input checked="" type="checkbox"/>	<input checked="" type="checkbox"/>	<input checked="" type="checkbox"/>	<input checked="" type="checkbox"/>	<input checked="" type="checkbox"/>	<input checked="" type="checkbox"/>	<input checked="" type="checkbox"/>	<input checked="" type="checkbox"/>	<input checked="" type="checkbox"/>	<input checked="" type="checkbox"/>	<input checked="" type="checkbox"/>	<input checked="" type="checkbox"/>	<input checked="" type="checkbox"/>	<input checked="" type="checkbox"/>	<input checked="" type="checkbox"/>	<input checked="" type="checkbox"/>	<input checked="" type="checkbox"/>	<input checked="" type="checkbox"/>	<input checked="" type="checkbox"/>
15	Mücbir s...	<input checked="" type="checkbox"/>	<input checked="" type="checkbox"/>	<input checked="" type="checkbox"/>	<input checked="" type="checkbox"/>	<input checked="" type="checkbox"/>	<input checked="" type="checkbox"/>	<input checked="" type="checkbox"/>	<input checked="" type="checkbox"/>	<input checked="" type="checkbox"/>	<input checked="" type="checkbox"/>	<input checked="" type="checkbox"/>	<input checked="" type="checkbox"/>	<input checked="" type="checkbox"/>	<input checked="" type="checkbox"/>	<input checked="" type="checkbox"/>	<input checked="" type="checkbox"/>	<input checked="" type="checkbox"/>	<input checked="" type="checkbox"/>	<input checked="" type="checkbox"/>	<input checked="" type="checkbox"/>
16	Ölçüm / ...	<input type="checkbox"/>	<input type="checkbox"/>	<input type="checkbox"/>	<input type="checkbox"/>	<input type="checkbox"/>	<input type="checkbox"/>	<input type="checkbox"/>	<input type="checkbox"/>	<input type="checkbox"/>	<input checked="" type="checkbox"/>	<input checked="" type="checkbox"/>	<input type="checkbox"/>	<input checked="" type="checkbox"/>	<input checked="" type="checkbox"/>	<input type="checkbox"/>	<input checked="" type="checkbox"/>	<input type="checkbox"/>	<input type="checkbox"/>	<input checked="" type="checkbox"/>	<input type="checkbox"/>
17	Firmamız...	<input checked="" type="checkbox"/>	<input checked="" type="checkbox"/>	<input checked="" type="checkbox"/>	<input checked="" type="checkbox"/>	<input checked="" type="checkbox"/>	<input type="checkbox"/>	<input type="checkbox"/>	<input checked="" type="checkbox"/>	<input type="checkbox"/>	<input checked="" type="checkbox"/>	<input checked="" type="checkbox"/>	<input type="checkbox"/>	<input checked="" type="checkbox"/>	<input checked="" type="checkbox"/>	<input checked="" type="checkbox"/>	<input checked="" type="checkbox"/>	<input checked="" type="checkbox"/>	<input type="checkbox"/>	<input checked="" type="checkbox"/>	<input checked="" type="checkbox"/>
19	Gerekm...	<input checked="" type="checkbox"/>	<input checked="" type="checkbox"/>	<input checked="" type="checkbox"/>	<input checked="" type="checkbox"/>	<input checked="" type="checkbox"/>	<input checked="" type="checkbox"/>	<input checked="" type="checkbox"/>	<input checked="" type="checkbox"/>	<input checked="" type="checkbox"/>	<input checked="" type="checkbox"/>	<input checked="" type="checkbox"/>	<input checked="" type="checkbox"/>	<input checked="" type="checkbox"/>	<input checked="" type="checkbox"/>	<input checked="" type="checkbox"/>	<input checked="" type="checkbox"/>	<input checked="" type="checkbox"/>	<input checked="" type="checkbox"/>	<input checked="" type="checkbox"/>	<input checked="" type="checkbox"/>
20	Teklif on...	<input type="checkbox"/>	<input type="checkbox"/>	<input type="checkbox"/>	<input type="checkbox"/>	<input type="checkbox"/>	<input type="checkbox"/>	<input type="checkbox"/>	<input type="checkbox"/>	<input type="checkbox"/>	<input checked="" type="checkbox"/>	<input checked="" type="checkbox"/>	<input type="checkbox"/>	<input checked="" type="checkbox"/>	<input checked="" type="checkbox"/>	<input type="checkbox"/>	<input checked="" type="checkbox"/>	<input type="checkbox"/>	<input type="checkbox"/>	<input checked="" type="checkbox"/>	<input type="checkbox"/>
21	Sözlü si...	<input checked="" type="checkbox"/>	<input checked="" type="checkbox"/>	<input checked="" type="checkbox"/>	<input checked="" type="checkbox"/>	<input checked="" type="checkbox"/>	<input checked="" type="checkbox"/>	<input checked="" type="checkbox"/>	<input checked="" type="checkbox"/>	<input type="checkbox"/>	<input checked="" type="checkbox"/>	<input checked="" type="checkbox"/>	<input checked="" type="checkbox"/>	<input checked="" type="checkbox"/>	<input checked="" type="checkbox"/>	<input checked="" type="checkbox"/>	<input checked="" type="checkbox"/>	<input checked="" type="checkbox"/>	<input checked="" type="checkbox"/>	<input checked="" type="checkbox"/>	<input checked="" type="checkbox"/>
22	Bu teklif ...	<input checked="" type="checkbox"/>	<input checked="" type="checkbox"/>	<input checked="" type="checkbox"/>	<input checked="" type="checkbox"/>	<input checked="" type="checkbox"/>	<input checked="" type="checkbox"/>	<input checked="" type="checkbox"/>	<input checked="" type="checkbox"/>	<input checked="" type="checkbox"/>	<input checked="" type="checkbox"/>	<input checked="" type="checkbox"/>	<input checked="" type="checkbox"/>	<input checked="" type="checkbox"/>	<input checked="" type="checkbox"/>	<input checked="" type="checkbox"/>	<input checked="" type="checkbox"/>	<input checked="" type="checkbox"/>	<input checked="" type="checkbox"/>	<input checked="" type="checkbox"/>	<input checked="" type="checkbox"/>
23	Sözleşm...	<input type="checkbox"/>	<input type="checkbox"/>	<input type="checkbox"/>	<input type="checkbox"/>	<input type="checkbox"/>	<input type="checkbox"/>	<input type="checkbox"/>	<input type="checkbox"/>	<input type="checkbox"/>	<input checked="" type="checkbox"/>	<input checked="" type="checkbox"/>	<input type="checkbox"/>	<input checked="" type="checkbox"/>	<input checked="" type="checkbox"/>	<input type="checkbox"/>	<input checked="" type="checkbox"/>	<input type="checkbox"/>	<input type="checkbox"/>	<input checked="" type="checkbox"/>	<input type="checkbox"/>
24	Teklif ge...	<input checked="" type="checkbox"/>	<input checked="" type="checkbox"/>	<input checked="" type="checkbox"/>	<input checked="" type="checkbox"/>	<input checked="" type="checkbox"/>	<input checked="" type="checkbox"/>	<input checked="" type="checkbox"/>	<input checked="" type="checkbox"/>	<input checked="" type="checkbox"/>	<input checked="" type="checkbox"/>	<input checked="" type="checkbox"/>	<input checked="" type="checkbox"/>	<input checked="" type="checkbox"/>	<input checked="" type="checkbox"/>	<input checked="" type="checkbox"/>	<input checked="" type="checkbox"/>	<input checked="" type="checkbox"/>	<input checked="" type="checkbox"/>	<input checked="" type="checkbox"/>	<input checked="" type="checkbox"/>

EKLE

Numune Kayıt başlığı ve ekranları tanıtımı

- Tekliflerden filtreleme yapılarak saha numune alımları sonrasında numune kaydı yapılır. **Barkod**'lanarak laboratuvara teslim edilmesi sağlanır.
- Kayıtlar tamamlanamadığı durumlarda kırmızı renkte, tamamlandığında yeşil renkte gözükür.

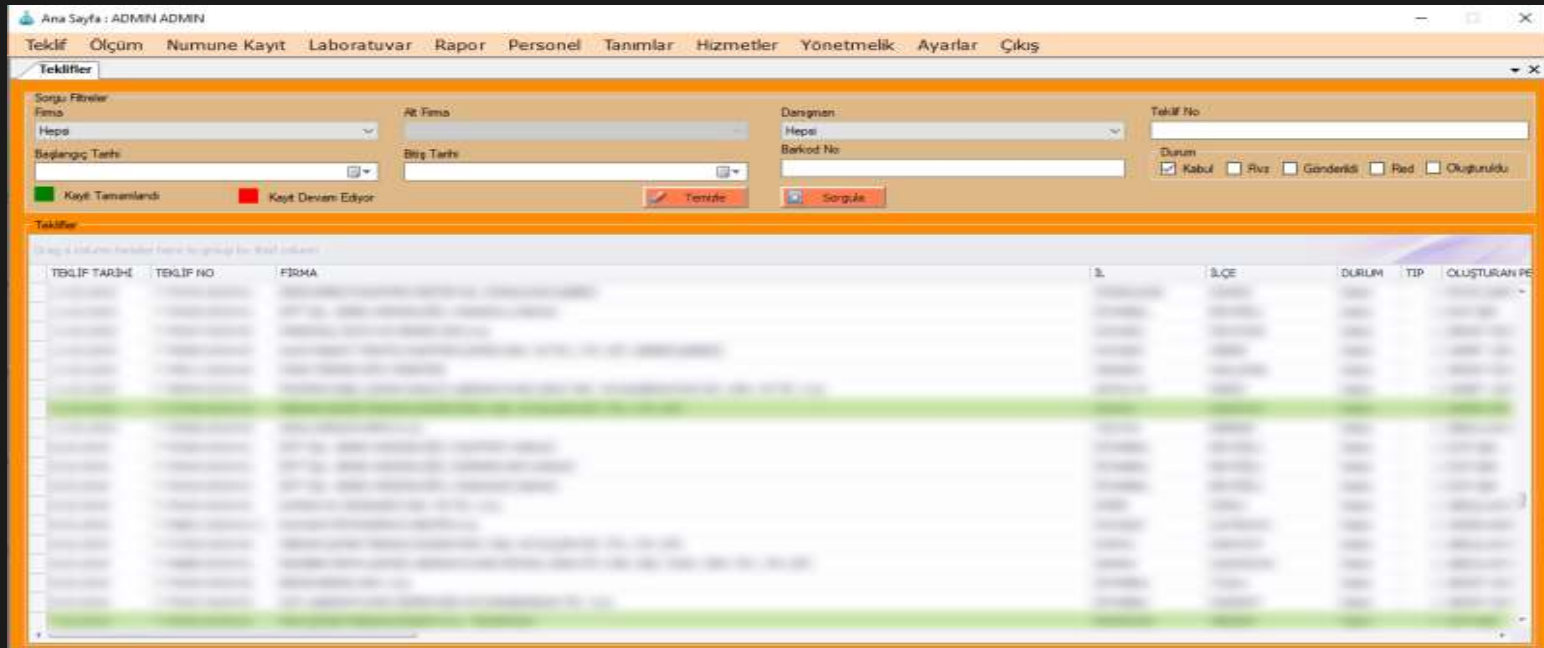

Numune Kayıt başlığı ve ekranları tanıtımı

- Kaydedilen numuneler için tarih aralığı verilerek raporlandırma yapılır.
- «**Dışa Aktar**» butonu ile istenilen formatta (excel, pdf vs.) dışarı alınabilir. Bu özellik başka bir çok ekranda da bulunmaktadır.

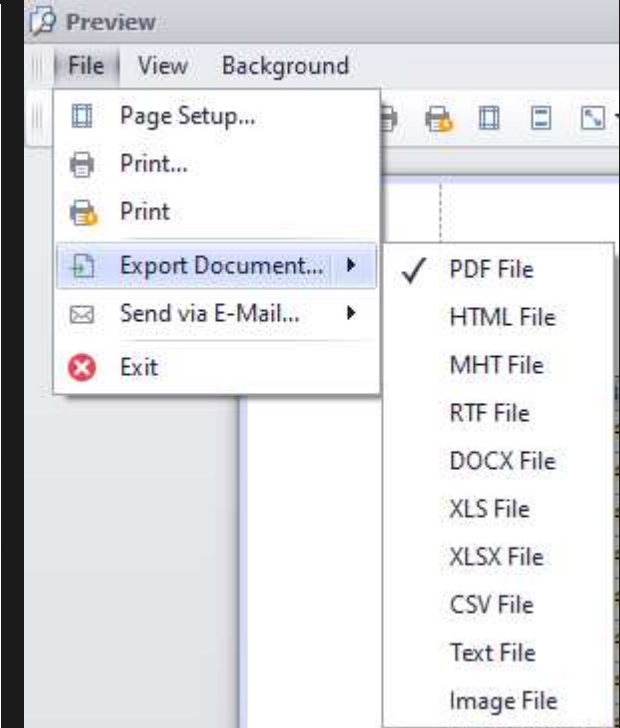
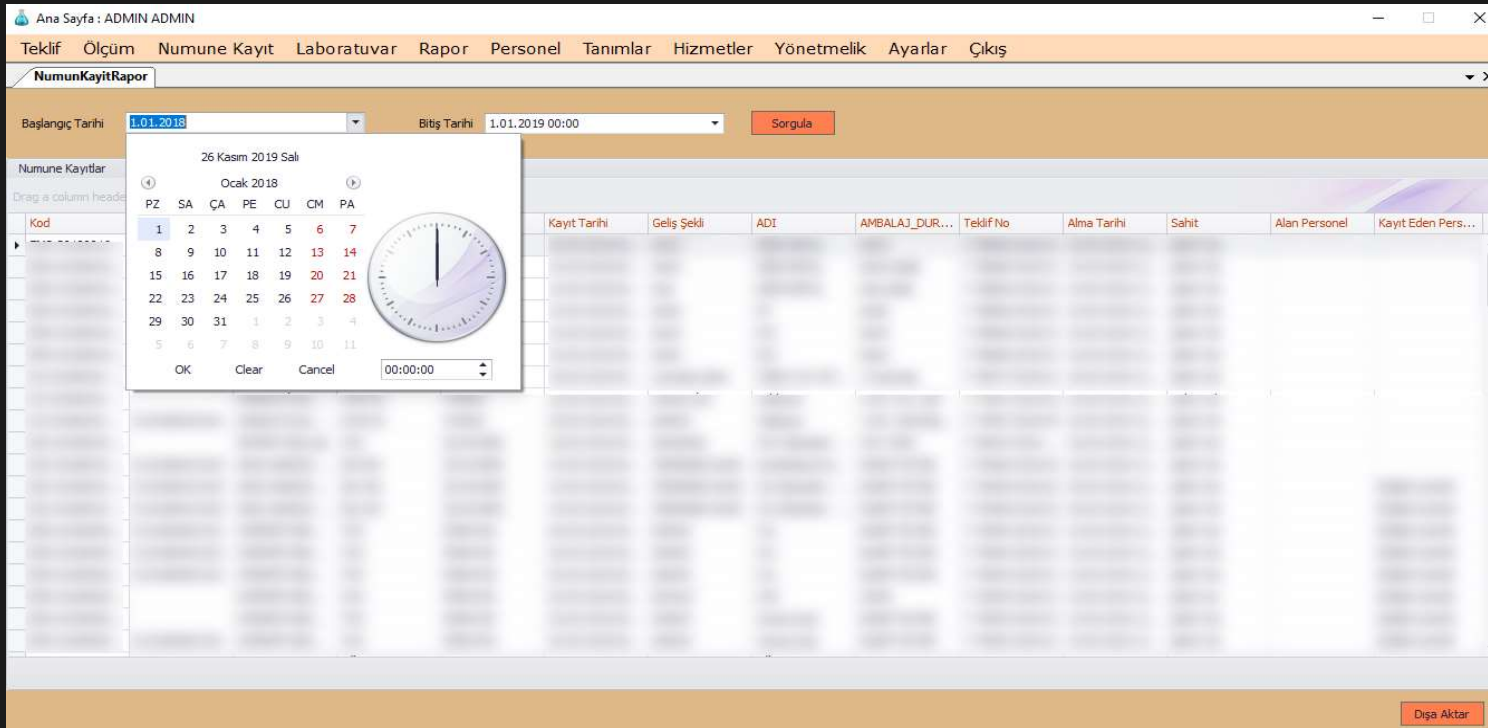

Laboratuvar başlığı ve ekranları tanıtımı

- Analizleri Tamamlanan veya Tamamlanmayan veya Hepsi bu ekranda listelenmektedir.

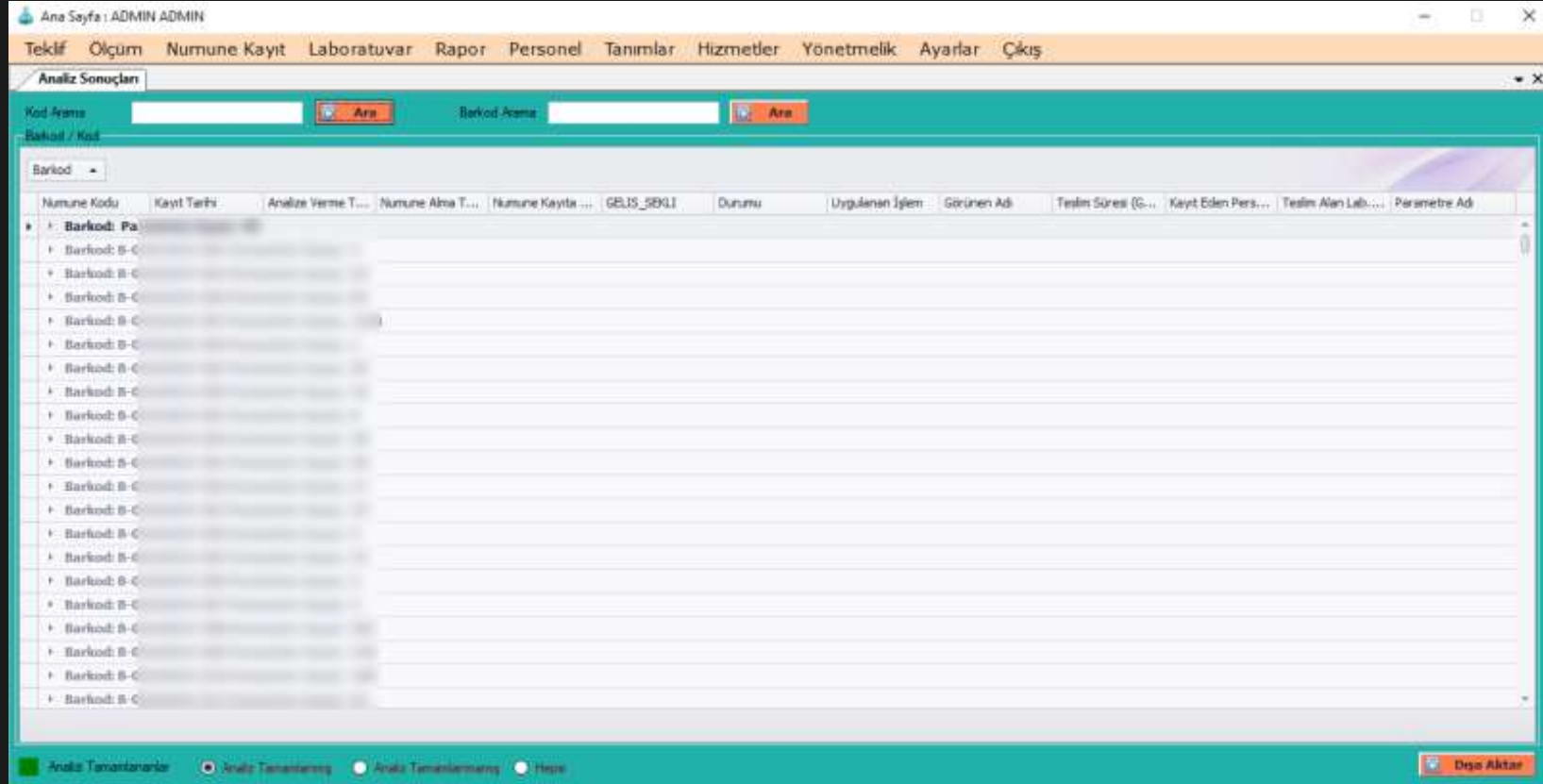

At the top, there are search fields for "Kod Arama" and "Barkod Arama", each with an "Ara" button. Below these is a "Bakıl / Kod" dropdown menu set to "Barkod".

The main content area is a table with the following columns: "Numune Kodu", "Kayıt Tarihi", "Analiz Verme T...", "Numune Alma T...", "Numune Kayıt...", "GBLS_SGKLI", "Durumu", "Uygulanan İşlem", "Görünen Adı", "Testin Süresi (G...", "Kayıt Eden Pers...", "Testin Alan Lab...", and "Parametre Adı".

The table contains a list of analysis results, each starting with "Barkod: B-C". The first row is expanded, showing a list of parameters. At the bottom of the table, there are radio buttons for "Analiz Tamamlanmış", "Analiz Tamamlanmış", "Analiz Tamamlanmış", and "Hepsi". A "Değiştir" button is located in the bottom right corner.

Laboratuvar başlığı ve ekranları tanıtımı

- Analiz yetkisi olan personelin yetkisi dahilinde olan parametrelere analiz sonuçları girebilmektedir.

Teklif Ölçüm Numune Kayıt Laboratuvar Rapor Personel Tanımlar Hizmetler Yönetmelik Ayarlar Çıkış

Analiz Sonuçları Analiz Sonuçları Giriş Hesap Makinesi

Numuneler

Drag a column header here to group by that column

Numune Adı	Parametre	Numune Kod	Gelme Tarihi	Analize Verme Tarihi	Görünen Adı	Alındığı Yer/Alınan Personel	Metot No	Metot Adı	Sonuç	Birim	Kayıt Tarihi	Kaydet
❏ KİŞİSEL MARUZİYET	Aseton				190131-01		TS ISO 16200-1	GC-FID Metot		mg		
KİŞİSEL MARUZİYET	Diklorometan				190131-01		METOT_NO			mg		
KİŞİSEL MARUZİYET	Etanol (Etilalkol)				190131-01		TS ISO 16200-1			mg		
KİŞİSEL MARUZİYET	İsopropilalkol				190131-01		TS ISO 16200-2			mg		
KİŞİSEL MARUZİYET	Metil akrilat				190131-01					mg		
KİŞİSEL MARUZİYET	n-Bütanol (n-Bütil Alkol)				190131-01					mg		
KİŞİSEL MARUZİYET	Aseton				190131-02					mg		
KİŞİSEL MARUZİYET	Diklorometan				190131-02					mg		
KİŞİSEL MARUZİYET	Etanol (Etilalkol)				190131-02					mg		
KİŞİSEL MARUZİYET	İsopropilalkol				190131-02					mg		
KİŞİSEL MARUZİYET	Metil akrilat				190131-02					mg		
KİŞİSEL MARUZİYET	n-Bütanol (n-Bütil Alkol)				190131-02					mg		
KİŞİSEL MARUZİYET	Aseton				190131-03		TS ISO 16200-1	GC-FID Metot		mg		
KİŞİSEL MARUZİYET	Diklorometan				190131-03		TS ISO 16200-1	GC-FID Metot		mg		
KİŞİSEL MARUZİYET	İsopropilalkol				190131-03		TS ISO 16200-1	GC-FID Metot		mg		
KİŞİSEL MARUZİYET	Etanol (Etilalkol)				190131-03		TS ISO 16200-1	GC-FID Metot		mg		
KİŞİSEL MARUZİYET	Metil akrilat				190131-03		TS ISO 16200-1	GC-FID Metot		mg		
KİŞİSEL MARUZİYET	n-Bütanol (n-Bütil Alkol)				190131-03		TS ISO 16200-1	GC-FID Metot		mg		
KİŞİSEL MARUZİYET	Aseton				190131-04		TS ISO 16200-1	GC-FID Metot		mg		
KİŞİSEL MARUZİYET	Diklorometan				190131-04		TS ISO 16200-1	GC-FID Metot		mg		
KİŞİSEL MARUZİYET	Etanol (Etilalkol)				190131-04		TS ISO 16200-1	GC-FID Metot		mg		
KİŞİSEL MARUZİYET	İsopropilalkol				190131-04		TS ISO 16200-1	GC-FID Metot		mg		

Kapalı

PDF Dışa Aktar Yazdır

Rapor başlığı ve ekranları tanıtımı

- Rapor menüsünden hazırlanacak rapora numara verilmesi ve raporlandırması yapılabilmektedir.
- «İş Hijyeni Raporları, Analiz Raporları ve Analiz Sonuçları» ayrı ayrı ekranlarda hazırlanmakta ve görüntülenmektedir.
- Her aşamada veriler, kalite sistemi göz önünde bulundurarak hazırlanmış CorLab programına uygun girilmesi halinde;
- Analiz Raporları ve İş Hijyeni Raporları hızlı bir şekilde minimum personel etkisiyle word ortamına aktarımı yapılarak hazırlanmaktadır.

Rapor başlığı ve ekranları tanıtımı

- İsg Rapor Bilgileri

Teklif Ölçüm Numune Kayıt Laboratuvar Rapor Personel Tanımlar Hizmetler Yönetmelik Ayarlar Çıkış

İş Hijyeni Raporları İsg Rapor

Rapor Bilgileri Firma ve Meteoroloji Bilgileri Personel Bilgileri Ekler

Rapor Bilgileri

Firma Adı:

Telefon: Faks:

Başvuru Tarihi: Başvuru Numarası:

Rapor Sayfa Sayısı: Rapor Ek Sayısı:

Acıklama:

Firma Adresi:

Vergi Dairesi: Rapor Numarası:

Rapor Nüsha Sayısı: Rapor Tarihi:

Vergi Numarası: Rapor Kontrol Tarihi:

Rapor Gönderi Tarihi: Rapor Onay Tarihi:

Güncelle

Rapor Kontroller

Rapor Oluştur

Rapor Word Oluştur

Rapor Kontrolle Gönder

Rapor No Al

Rapor Tamamla

Ölçümler

Drag a column header here to group by that column

Yönetmelik	Ölçüm Adı
İş Hijyeni Ölçüm, Test ve Analizi Yapan Laboratuvarlar Hakkında Yönetmelik	Gaz Ölçümleri
İş Hijyeni Ölçüm, Test ve Analizi Yapan Laboratuvarlar Hakkında Yönetmelik	Aydınlatma Düzeyinin Ölçümü (Gündüz)
İş Hijyeni Ölçüm, Test ve Analizi Yapan Laboratuvarlar Hakkında Yönetmelik	Termal Konfor Ölçümleri
İş Hijyeni Ölçüm, Test ve Analizi Yapan Laboratuvarlar Hakkında Yönetmelik	Toz Ölçümleri - Anlık (15 dk)
İş Hijyeni Ölçüm, Test ve Analizi Yapan Laboratuvarlar Hakkında Yönetmelik	Titreşim Ölçümleri (Tüm Vücut)
İş Hijyeni Ölçüm, Test ve Analizi Yapan Laboratuvarlar Hakkında Yönetmelik	Gürültü Ölçümleri Kişisel Maruziyet
İş Hijyeni Ölçüm, Test ve Analizi Yapan Laboratuvarlar Hakkında Yönetmelik	VOC Ölçümleri - Kişisel Maruziyet
İş Hijyeni Ölçüm, Test ve Analizi Yapan Laboratuvarlar Hakkında Yönetmelik	Toz Ölçümleri - Kişisel Maruziyet
İş Hijyeni Ölçüm, Test ve Analizi Yapan Laboratuvarlar Hakkında Yönetmelik	Gürültü Ölçümleri-Noktasal
İş Hijyeni Ölçüm, Test ve Analizi Yapan Laboratuvarlar Hakkında Yönetmelik	VOC Ölçümleri - Noktasal

Rapor başlığı ve ekranları tanıtımı

- İsg Firma ve Meteoroloji Bilgileri

Teklif Ölçüm Numune Kayıt Laboratuvar Rapor Personel Tanımlar Hizmetler Yönetmelik Ayarlar Çıkış

İş Hijyeni Raporları İsg Rapor

Rapor Bilgileri Firma ve Meteoroloji Bilgileri Personel Bilgileri Ekler

Tesis Tanımı

Arial 10 B I U

HTML Uzunluğu : 0 | TEXT Uzunluğu : 0

Kaydet

Meteoroloji Bilgileri

Drag a column header here to group by that column

Ölçüm Tarihi	Sıcaklık (°C)	Nem (%)	Basınç (hPa)
26.08.2019	20	51.5	1004.2
27.08.2019	21.0	52.0	1005.3
28.08.2019	21.1	55.0	1005.5
*			

Rapor başlığı ve ekranları tanıtımı

- İsg Rapor Ekler

NUMARASI	AÇIKLAMA
1	LABORATUVAR AKREDİTASYON BELGELERİ / İŞ HİJYENİ ÖLÇÜM, TEST VE ANALİZ YETERLİK BELGESİ
2	CİHAZ KALİBRASYON BELGELERİ
3	İŞ AKIŞ ŞEMASI
*	

Rapor başlığı ve ekranları tanıtımı

Emisyon Rapor Takip Ekranı

EMS Raporlar Form

Firma
Firma Adı: Listele
Teklif Numarası: T-76561-2020-01 Yeni Rapor

Raporlar

Drag a column header here to group by that column

Raporu Yazan	Raporun Durumu	Rapor Numarası	Raporu Tarihi	Teklif No	Teklif Tarihi	Rapor Onay Tarihi	Rapor Gönderi Tarihi	Rapor Kontrol Tarihi	Açıklama
▶ ZAFER AYDIN	Yazılıyor			T-76561-2020-01	30.05.2020				

Rapor başlığı ve ekranları tanıtımı

Emisyon Rapor Bilgileri ve Ölçümler

EMSRaporlarForm Emisyon Rapor

Rapor Bilgileri Fırma Bilgileri Ekler

Rapor Bilgileri

Fırma Adı:

Fırma Adresi:

Telefon:

Faks:

Başvuru Tarihi:

Başvuru Numarası:

Rapor Sayfa Sayısı:

Rapor Ek Sayısı:

Acıklama:

Vergi Dairesi:

Rapor Nüsha Sayısı:

Vergi Numarası:

Rapor Gönderi Tarihi:

Rapor Numarası:

Rapor Tarihi:

Rapor Kontrol Tarihi:

Rapor Onay Tarihi:

Güncelle

Rapor Kontroller

Kaydet

Rapor Oluştur

Kontrolle Gönder

Rapor Numarası Al

Rapor Tamamla

Ölçümler Verileri Word Oluştur

Ölçümler

Drag a column header here to group by that column

Yönetmelik	Ölçüm Adı
Sanayi Kaynaklı Hava Kirliliğinin Kontrolü Yönetmeliği	VOC
Sanayi Kaynaklı Hava Kirliliğinin Kontrolü Yönetmeliği	Toz
Sanayi Kaynaklı Hava Kirliliğinin Kontrolü Yönetmeliği	Yanma Gazı

Rapor başlığı ve ekranları tanıtımı

Emisyon Rapor Ekranı

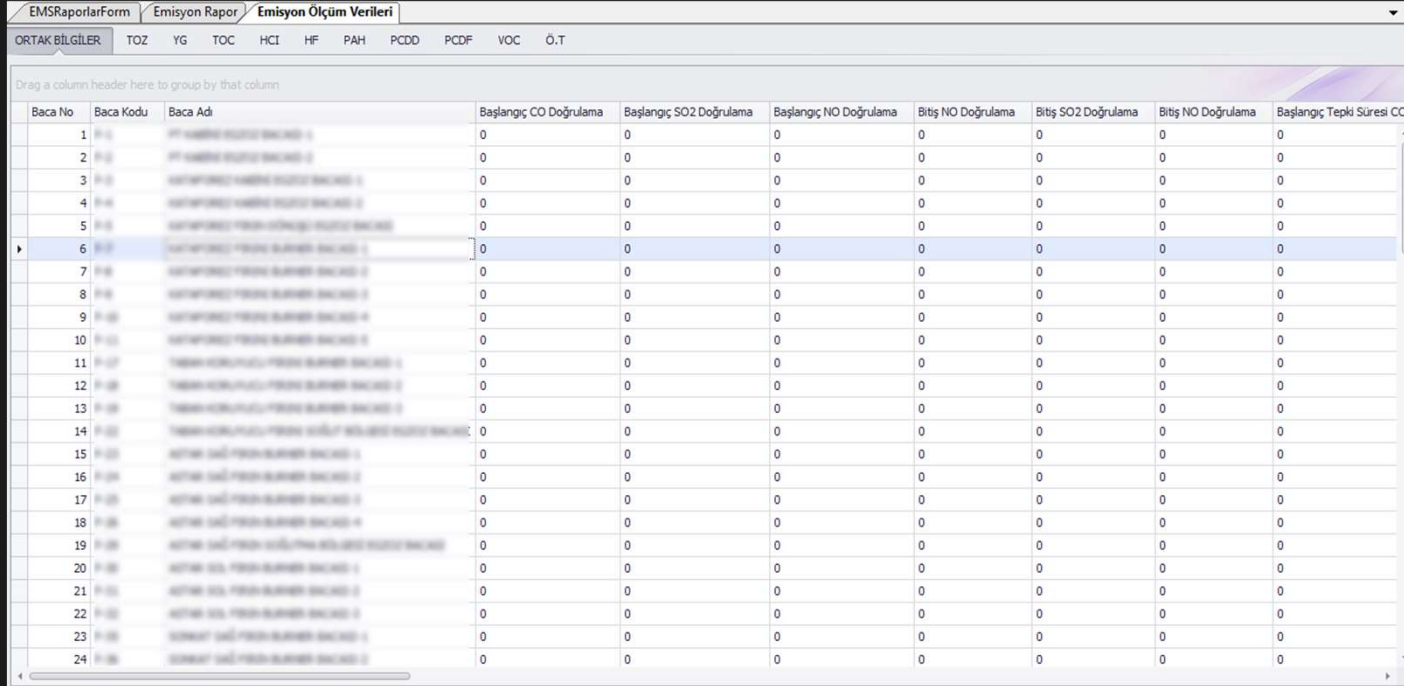

Baca No	Baca Kodu	Baca Adı	Başlangıç CO Doğrulama	Başlangıç SO2 Doğrulama	Başlangıç NO Doğrulama	Bitiş NO Doğrulama	Bitiş SO2 Doğrulama	Bitiş NO Doğrulama	Başlangıç Tepkisi Süresi CO
1	F-1	HT HARBİRE İZLEME BAĞLARI-1	0	0	0	0	0	0	0
2	F-2	HT HARBİRE İZLEME BAĞLARI-2	0	0	0	0	0	0	0
3	F-3	HT HARBİRE İZLEME BAĞLARI-3	0	0	0	0	0	0	0
4	F-4	HT HARBİRE İZLEME BAĞLARI-4	0	0	0	0	0	0	0
5	F-5	HT HARBİRE İZLEME BAĞLARI-5	0	0	0	0	0	0	0
6	F-6	HT HARBİRE İZLEME BAĞLARI-6	0	0	0	0	0	0	0
7	F-7	HT HARBİRE İZLEME BAĞLARI-7	0	0	0	0	0	0	0
8	F-8	HT HARBİRE İZLEME BAĞLARI-8	0	0	0	0	0	0	0
9	F-9	HT HARBİRE İZLEME BAĞLARI-9	0	0	0	0	0	0	0
10	F-10	HT HARBİRE İZLEME BAĞLARI-10	0	0	0	0	0	0	0
11	F-11	HT HARBİRE İZLEME BAĞLARI-11	0	0	0	0	0	0	0
12	F-12	HT HARBİRE İZLEME BAĞLARI-12	0	0	0	0	0	0	0
13	F-13	HT HARBİRE İZLEME BAĞLARI-13	0	0	0	0	0	0	0
14	F-14	HT HARBİRE İZLEME BAĞLARI-14	0	0	0	0	0	0	0
15	F-15	HT HARBİRE İZLEME BAĞLARI-15	0	0	0	0	0	0	0
16	F-16	HT HARBİRE İZLEME BAĞLARI-16	0	0	0	0	0	0	0
17	F-17	HT HARBİRE İZLEME BAĞLARI-17	0	0	0	0	0	0	0
18	F-18	HT HARBİRE İZLEME BAĞLARI-18	0	0	0	0	0	0	0
19	F-19	HT HARBİRE İZLEME BAĞLARI-19	0	0	0	0	0	0	0
20	F-20	HT HARBİRE İZLEME BAĞLARI-20	0	0	0	0	0	0	0
21	F-21	HT HARBİRE İZLEME BAĞLARI-21	0	0	0	0	0	0	0
22	F-22	HT HARBİRE İZLEME BAĞLARI-22	0	0	0	0	0	0	0
23	F-23	HT HARBİRE İZLEME BAĞLARI-23	0	0	0	0	0	0	0
24	F-24	HT HARBİRE İZLEME BAĞLARI-24	0	0	0	0	0	0	0

Rapor başlığı ve ekranları tanıtımı

Emisyon Raporuna Ait Ölçüm Verileri

Ana Sayfa : ZAFER AYDIN

Teklif Ölçüm Numune Kayıt Laboratuvar Rapor Personel Tanımlar Hizmetler Yönetmelik Ayarlar Duyuru Yönetim Çıkış

EMSRaporlarForm Emisyon Rapor Emisyon Ölçüm Verileri

ORTAK BİLGİLER TOZ YG TOC HCI HF PAH PCDD PCDF VOC Ö.T

Drag a column header here to group by that column

Baca No	Baca Kodu	Ölçüm Cihazı	Başlangıç S. K. Doğrulama	Bitiş S. K. Doğrulama	Ölçüm Tarihi	Filtre 1	Filtre 2	Filtre 3	Şahit Filtre	Lab. Sonuc 1	Lab. Sonuc 2	Lab. Sonuc 3	Lab. Sonuc Şahit	Çekilen Debi 1	Çekilen Debi 2
1		C-297 C-408	2	2	27.07.2020	EF-068	EF-078	EF-103	EF-062	0,03	0,05	0,05	0	0,5465	0,5583
2		C-297 C-408	2	22	17.07.2020	EF-223	EF-240	EF-241	EF-246	0,04	0,04	0,03	0	0,5663	0,6049
9		C-297 C-408	21	22	29.07.2020	AB-981	AB-932	AB-980	0,00	0,03	0,05	0,03	0	0,4842	0,4862
10		C - 241	0	0	7.08.2020	EF-358	EF-307	EF-275	EF-299	0,08	0,03	0,03	0	0,3348	0,2937
11		C-297 C-408	21			EF-061	EF-064	EF-072	EF-062	0,25	0,3	0,03	0	0,474	0,4641
13		C - 241	0			EF-309	EF-310	EF-318	EF-345	0,12	0,25	0,09	0	0,3878	0,3296
14		C - 241	0			EF-324	EF-313	EF-301	EF-345	0,74	0,03	0,03	0	0,4085	0,401
15		C-297 C-408	23			AB-984	AB-947	AB-983	0,00	0,04	0,03	0,03	0	0,4595	0,4562
16		C - 241	0			EF-123	EF-108	EF-100	EF-075	0,06	0,44	0,07	0	0,304	0,309
17		C - 241	0			EF-107	EF-130	EF-099	EF-075	0,04	0,04	0,04	0	0,3903	0,3861
18		C - 241	0		4.08.2020	EF-088	EF-129	EF-083	EF-075	0,11	0,03	0,04	0	0,3632	0,3375
19		C - 241	0		10.08.2020	EF-309	EF-310	EF-318	EF-345	0,12	0,25	0,09	0	0,3967	0,3453
20		C-297 C-408	19	21	29.07.2020	AB-923	AB-938	AB-970	0,00	0,04	0,03	0	0	0,445	0,4448
21		C - 241	0		12.08.2020	EF-356	EF-314	EF-295	EF-322	0,05	0,03	0,11	0	0,4132	0,4145
22		C - 241	0		5.08.2020	EF-059	EE-824	EF-081	AB-876	0,3	0,16	0,43	0	0,4366	0,4366
23		C - 241	0		6.08.2020	EF-296	EF-342	EF-333	EF-293	0,18	0,3	0,03	0	0,326	0,3212
24		C - 241	0		6.08.2020	EF-307	EF-306	EF-316	EF-303	0,03	0,03	0,03	0	0,3053	0,287

Drag a column header here to group by that column

Barcode	Numune Kodu	Numune Adı	Görünen Adı	Parametre Adı	Sonuc	Sonuc 2	Birim	Sonuc Kayıt Tarihi	Alınan Personel	Numune Alan Pe...	Numune Alma T...	Kayıt Eden Pers.
B-03092020-003	EMS-03092020-...	TOZ	EF-525	Toz (Partikül Ma...	0,03		mg	21.09.2020	-		20.08.2020	ELİF İŞİK
B-03092020-003	EMS-03092020-...	TOZ	EF-063	Toz (Partikül Ma...	0,03		mg	21.09.2020	-		20.08.2020	ELİF İŞİK
B-03092020-003	EMS-03092020-...	TOZ	EF-472	Toz (Partikül Ma...	0,04		mg	21.09.2020	-		20.08.2020	ELİF İŞİK

Analiz Sonuçları

İster kendiniz doldurur, isterseniz ölçüm ekibinin excelinden verileri çekip rapor yazabilirsiniz. Örneğin Toz ölçümünde kullanılan filtresinin filtre kodlarını girmeniz yeterlidir. İlgili filtre sonuçlarını numune kayıttan kendisi bulup hesaplamaları yapar ve tablosunu yazdırır.

Rapor başlığı ve ekranları tanıtımı

Emisyon Raporuna Ait Ölçüm Verileri

Baca No	Baca Kodu	Ölçüm Cihazı	Ölçüm Tarihi	TUP_SERI...	TUP_SERI...	TUP_SERI...	TUP_SERI...	Çekilen Debi 1	Çekilen Debi 2	Çekilen Debi 3	Nem 1	Nem 2	Nem 3	Hız 1	Hız 2	Hız 3	Sıcaklık
1	P-1	C-202	30.07.202...	77488	77057	77533	77026	10	10	10	0,83	0,85	0,86	7,82	7,88	7,83	49
2	P-2	C-202	17.07.202...	76694	76597	75766	73523	10	10	10	1	1	1	10,55	11,33	11,25	34
3	P-3	C-202	17.07.202...	70813	75867	73688	73523	10	10	10	1,04	1,06	1,04	11,12	11,02	10,84	36
34	P-51	C-202	14.07.202...	73509	76516	75508	73576	10	10	10	1,1	1,11	1,14	16,26	16,23	16,39	29
35	P-52	C-202	14.07.202...	74335	76422	74056	73576	10	10	10	1,18	1,2	1,21	15,97	16,9	16,9	27
36	P-53	C242	13.07.202...	7651	7651	73576	73576	10	10	10	0,2	0,21	0,21	15,58	15,87	14,71	25,09
37	P-54	C242	13.07.202...	7594	7594	73576	73576	10	10	10	0,19	0,21	0,22	5,24	6,13	6,13	23,19
38	P-55	C-202	16.07.202...	7111	7111	73380	73380	10	10	10	1,11	1,14	1,14	13,69	13,45	10,49	32
39	P-56	C-202	16.07.202...	7581	7581	73380	73380	10	10	10	1	1,02	1,04	8,2	8,34	8,6	32
40	P-58	C-202	13.07.202...	75912	76446	71431	76768	10	10	10	1	1,02	1,05	14,59	14,73	14,64	26
41	P-59	C-202	13.07.202...	71034	76689	71169	76768	10	10	10	1,04	1,04	1,07	6,39	6,48	6,56	28
42	P-60	C242	14.07.202...	74252	76612	73676	73525	10	10	10	0,19	0,2	0,2	15,42	15,27	14,76	25,53
43	P-61	C242	14.07.202...	76732	12990	74176	73525	10	10	10	0,21	0,23	0,25	10,86	11,07	11,18	24,36
73	P-117	C - 202	18.08.202...	10285	10380	10272	10335	10	10	10	0,19	0,21	0,22	13,39	13,43	13,27	33,49
74	P-119	C - 202	18.08.202...	10386	10329	10372	10335	10	10	10	0,18	0,21	0,23	33,24	33,17	33,32	37,12
82	P-131	C - 202	17.08.202...	76933	77339	77337	76981	10	10	10	0,18	0,2	0,21	33,27	32,15	33,46	33,48
99	P-148	C - 202	12.08.202...	77041	77305	77458	77425	10	10	10	0,17	0,19	0,19	15,65	15,31	15,82	39,78
100	P-149	C - 202	17.08.202...	10266	10330	10366	76981	10	10	10	0,17	0,19	0,21	6,39	6,15	6,31	35,05
53	P-86	C - 202	18.08.202...	10337	10113	10375	10335	10	10	10	0,23	0,24	0,26	6,13	13,58	13,8	29,81

VOC ölçümlerinde her parametre için SKHKKY EK-1.h Tablo.1.2.2 de hangi sınıfa girdiğini belirlemenize gerek yok. Tüp konu yazmanız yeterlidir. Örneğin TOLUEN parametresini kaçınıcı sınıfta olduğunu ve sınır değerlerini yazmaktadır. Sınıf Sınıf mg/m³ ve kg/saat değerlerini hesaplayıp toplamaktadır.

Rapor başlığı ve ekranları tanıtımı

Atık Su, Atık Yağ, Atık Çamur vb... Analiz Raporları Ekranı

Ana Sayfa : ADMIN ADMIN

Teklif Ölçüm Numune Kayıt Laboratuvar Rapor Personel Tanımlar Hizmetler Yönetmelik Ayarlar Çıkış

Rapor No İş Hijyeni Raporları **Analiz Raporları** Rapor Analiz Sonuçları Form

Firma Bilgi İle Arama
Firma: Lütfen Firma Seçiniz... Başlangıç Tarihi: Bitiş Tarihi: Numune Bilgi İle Arama
Barcode No: Kod No: Sorgula Teskle

Firma Adı	Teklif No	Teklif Tarihi	Ödeme Durumu	Fatura Durumu	Fatura Tarihi

Kısıtlılar

Raporlar

Rapor başlığı ve ekranları tanıtımı

- Rapor Bilgileri Ekranı

Teklif Ölçüm Numune Kayıt Laboratuvar Rapor Personel Tanımlar Hizmetler Yönetmelik Ayarlar Çıkış

Analiz Raporlar **Analiz Rapor - AtikSu**

Rapor Bilgileri Numune Kayıt Bilgileri Analiz Sonuçları

Firma Adı Firma Adresi İlçe İl

Firma Telefon Firma Faks Vergi Dairesi Vergi Numarası

Başvuru Tarihi Başvuru Numarası

Numune Bilgileri

<input type="checkbox"/>	Kod	Mevzuat Adı	Numune Adı	Alındığı Yer
--------------------------	-----	-------------	------------	--------------

Rapor Tarihi Rapor Numarası Rapor Ek Sayısı

Rapor Yazan Personel Rapor Kontrol Eden Personel Rapor Ekler

Rapor Sayfa Sayısı Rapor Nüsha Sayısı

Rapor Gönderim Tarihi Rapor Onay Tarihi

Rapor Kapsam Türü
 Kapsam Dışı Türkak

Kaydet Rapor Numarası Al Rapor Yaz Sınır Değersiz Rapor Yaz Koordinatlı Rapor Yaz Yeni Rapor

Rapor başlığı ve ekranları tanıtımı

- Numune Kayıt Bilgileri

Teklif Ölçüm Numune Kayıt Laboratuvar Rapor Personel Tanımlar Hizmetler Yönetmelik Ayarlar Çıkış

Analiz Raporlar **Analiz Rapor - AtıkSu**

Rapor Bilgileri Numune Kayıt Bilgileri Analiz Sonuçları

Numune Cinsi Numune Adı Numune Sayısı Numune Alma Noktası

Numune Alınış Şekli Numune Geliş Şekli Numune Miktar ve Ambalaj Durumu Şahit Numune Durumu

Laboratuvara Geliş Tarih ve Saati Numune Alınma Tarih ve Saati Analiz Başlangıç Tarihi Analiz Bitiş Tarihi

Kaydet

Numune Kayıt Detay Bilgileri

Drag a column header here to group by that column

Kod	Adı	Görünen Adı	Kayıt Tarihi	Analize Verme Tarihi	Alma Tarihi	GEİme Tarihi	Ambalaj Durumu	Geliş Şekli	Alındığı Yer
-----	-----	-------------	--------------	----------------------	-------------	--------------	----------------	-------------	--------------

Kaydet Rapor Numarası Al Rapor Yaz Sınır Değersiz Rapor Yaz Koordinatlı Rapor Yaz Rapor Kapsam Türü Kapsam Dış Türkak Yeni Rapor

Rapor başlığı ve ekranları tanıtımı

- Analiz Sonuçları

PARAMETRE_ADI	DIP_NOT	BIRIM	ANALIZ_SONUCU	ANALIZ_METODU
TOPLAM ORGANİK KARBON		mg/L		SM 5310 B

Below the table, there is a section for 'Analiz Metodu Açıklama' (Analysis Method Description) with the text: 'Analiz Metodu: SM:Standart Methods for Examination of Water and Wastewater 22th Edition 2012, ISO:International Standart Organization, EPA:US Environmental Protection Agency, TS:Türk standardı, EN:European Norm.'

At the bottom, there is a 'Dip Notlar' (Remarks) section with a table for 'İŞARET' (Signature) and 'İÇERİK' (Content).

The interface also features a toolbar at the bottom with various action buttons: 'Kaydet', 'Rapor Numarası Al', 'Rapor Yaz', 'Sını Değersiz Rapor Yaz', 'Koordinatlı Rapor Yaz', 'Rapor Kapsam Türü' (with radio buttons for 'Kapsam Dış' and 'Türkak'), 'Numune Alma Şekillen' (with radio buttons for 'Anlık', '2 Saatlük', and '24 Saatlük'), and 'Yeni Rapor'.

Analiz Sonuçları

- Raportörün kullandığı Analiz Sonuçları Takip Ekranı
- Firma, Teklif Numarası, Kapsam ve Numune Barkod koduna göre arama yapabilir.
- Numunenin analiz durumunu görüntüleyebilir.

Teklif Ölçüm Numune Kayıt Laboratuvar Rapor Personel Tanımlar Hizmetler Yönetmelik Ayarlar Çıkış

RaporAnalizSonuclariForm

Firma Bilgisiyle Arama

Firma Adı: [Seçili Firma]

Teklif Numarası: [Seçili Teklif]

Kapsam: EMİSYON

Numune Kayıt Bilgisiyle Arama

Barkod: [Barkod]

Ara

Analiz Sonuçları

Drag a column header here to group by that column

Barkod	Numune Adı	Mevzuat Adı	Numune Kod	Gelme Tarihi	Analize Verm...	Görünen Adı	Alındığı Yer	Parametre	Sonuc	Sonuc2	Birim	Kayıt Tarihi	Numune Gele...	Adı Soyadı
B-24062019-...	TOZ	Toz				EB-381		Toz (Partikül ...			mg			
B-24062019-...	TOZ	Toz				EB-98 / ŞAHİT		Toz (Partikül ...			mg			
B-25062019-...	HCl	HCl				1. ÖLÇÜM		HCl						
B-25062019-...	HCl	HCl				2. ÖLÇÜM		HCl						
B-25062019-...	HCl	HCl				3. ÖLÇÜM		HCl						
B-25062019-...	HCl	HCl				4. ÖLÇÜM / \$...		HCl						
B-25062019-...	HF	HF				1. ÖLÇÜM		HF						
B-25062019-...	HF	HF				2. ÖLÇÜM		HF						
B-25062019-...	HF	HF				3. ÖLÇÜM		HF						
B-25062019-...	HF	HF				4. ÖLÇÜM / \$...		HF						
B-25062019-...	CN	Siyanür				1. ÖLÇÜM		Siyanür			mg			
B-25062019-...	CN	Siyanür				2. ÖLÇÜM		Siyanür			mg			
B-25062019-...	CN	Siyanür				3. ÖLÇÜM		Siyanür			mg			
B-25062019-...	CN	Siyanür				4. ÖLÇÜM / \$...		Siyanür			mg			
B-25062019-...	VOC	VOC				VA-227		1,2,4-Trimetil...			mg			

Kayıt Sayısı: 1904

Diğer Aktar

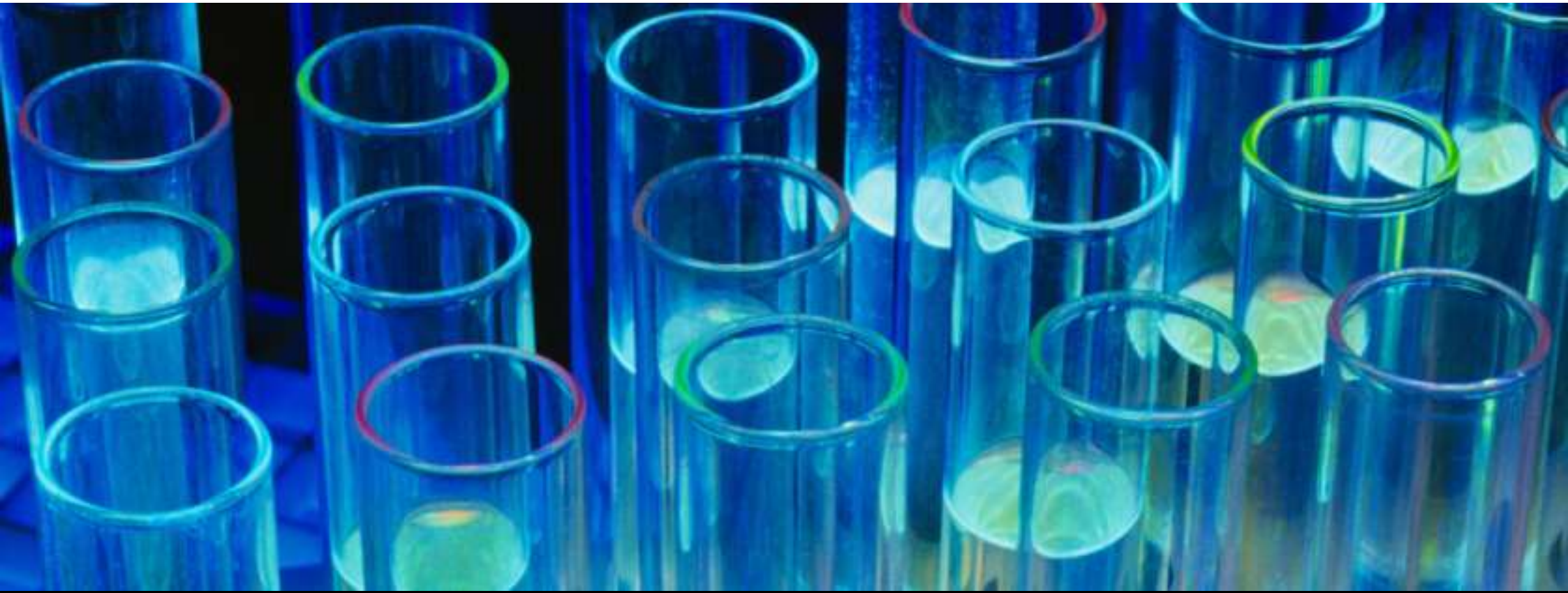

Teşekkürler/Sorular...